

---

# “INICIACIÓN AL PENDULO Y VARILLAS”

GUIA DE ACCESO AL CURSO Y  
UTILIZACIÓN DE LA PLATAFORMA ONLINE

---

# Datos de acceso al curso:

Hola

Queremos darte la bienvenida al Instituto de Terapias Energéticas y agradecerte la confianza que has depositado en nosotros.

Aquí tienes el Código de acceso al curso:

**WVP4J-9JGBM**

Para acceder a la plataforma hay que seguir estos pasos:

1. Tienes que acceder a nuestra web: [www.terapiasenergeticas.org](http://www.terapiasenergeticas.org)
2. En la barra gris de arriba del todo pinchar donde pone NUEVO ALUMNO
3. Y seguir las indicaciones que te damos en el tutorial.
4. El código se te pedirá al registrarte en la plataforma Schoology.

Recordarte que dispones de 12 meses para poder finalizar tu curso.

Y que según vayas finalizando los módulos te irán apareciendo los siguientes módulos de la formación.

# GUIA DE UTILIZACIÓN DE LA PLATAFORMA ONLINE

## 1. PARA CAMBIAR EL IDIOMA

Si necesitas cambiar el idioma de la plataforma lo puedes realizar de la siguiente manera.

Para cambiarlo del inglés al español, lo puedes hacer yendo al final de la página y pinchando en la flecha que está al lado del idioma y simplemente elegir español:

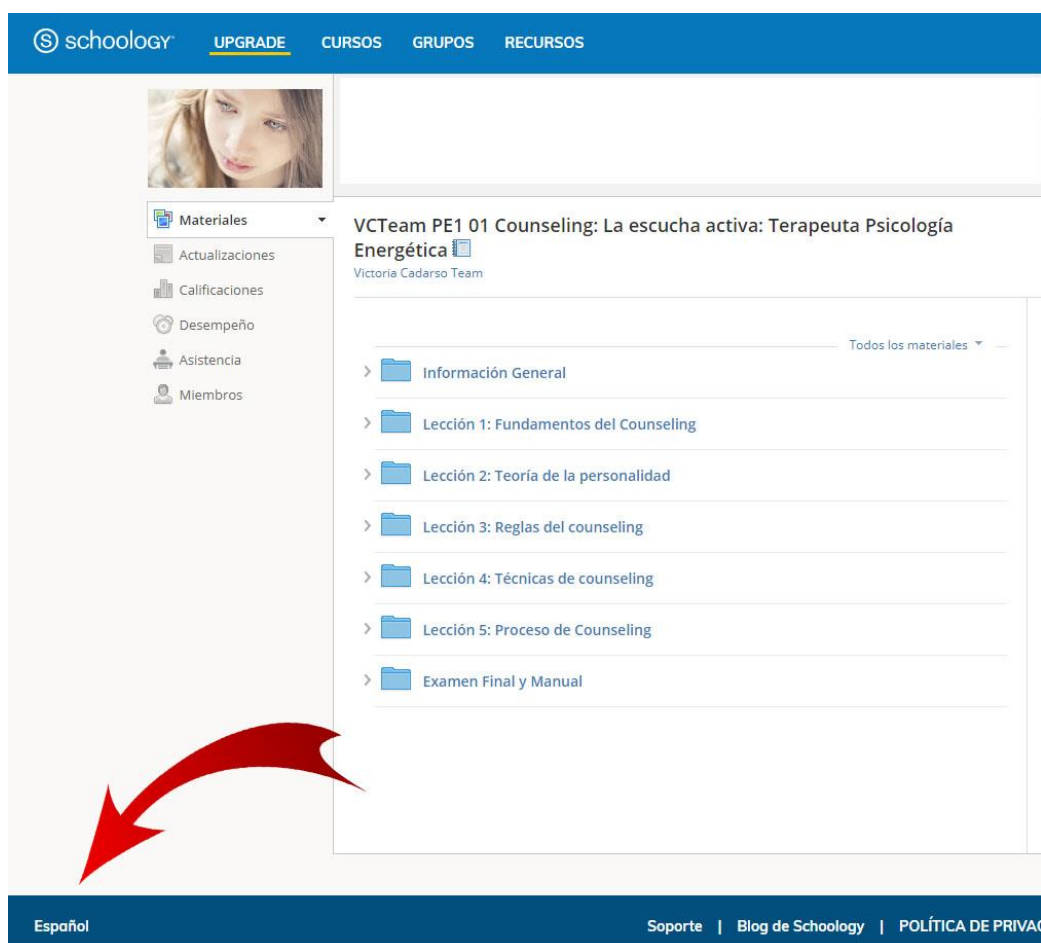

## 2. PARA ACCEDER AL CURSO

Para poder abrir el contenido del curso, simplemente tienes que pinchar en “Cursos” que aparece en el menú superior y ahí encontrarás el curso/os que estás realizando:

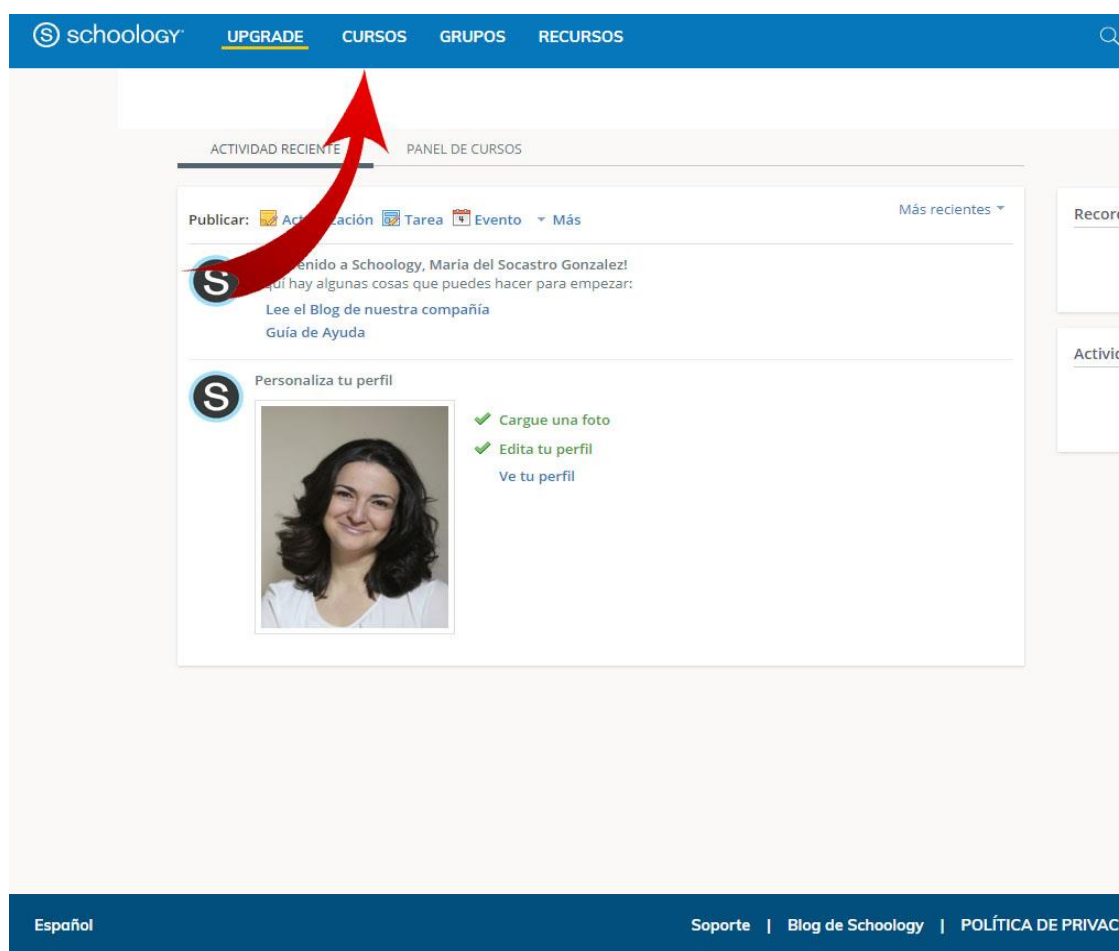

### 3. PARA ENTREGAR TAREA

Para realizar la entrega de los ejercicios online, primero tienes que redactarlos en un documento word y después entras en el curso y en el ejercicio que vayas a realizar y pinchas en "Enviar Tarea"

A continuación, puedes cargar la tarea donde te indica la flecha y si necesitas o deseas hacer una pregunta al tutor del curso puedes hacerlo en “Agregar comentario”.

Y una vez completado todo, darle a enviar, para que le llegue el aviso al tutor, y en el plazo de un máximo de 48 horas, recibirás la corrección del ejercicio y los posibles comentarios.

## 4. PARA ENVIAR UN MENSAJE PERSONAL AL TUTOR

Si necesitas mandar un mensaje a tu tutor, puedes hacerlo a través de la plataforma.

A continuación, te muestro cómo puedes hacerlo. En la pestaña de "miembros" aparece el tutor del curso (marcado con una corona), al lado encontrarás la opción de enviarle un mensaje, como se muestra en la imagen:

## 5. PARA PODER VER LOS VIDEOS DEL CURSO

Debido a la duración de alguno de los videos, la plataforma no puede cargarlos directamente con lo cual debes pinchar de nuevo en el titulo del video para que te pueda llevar directamente a la plataforma de youtube donde podrás acceder a ellos sin problemas. Te indico a continuación donde tienes que pinchar:

## 6. PARA UNIRSE A OTRO CURSO

Si has decidido realizar otro curso con nosotros o si estas inscrito/a en un curso de formación, para poder unirte a ese nuevo curso que quieres empezar y como ya estas registrada/a en la plataforma, simplemente tienes que realizar los siguientes pasos:

Entra con tu usuario y en el menú principal acceder a "CURSOS" y pinchar donde pone "Mis cursos":

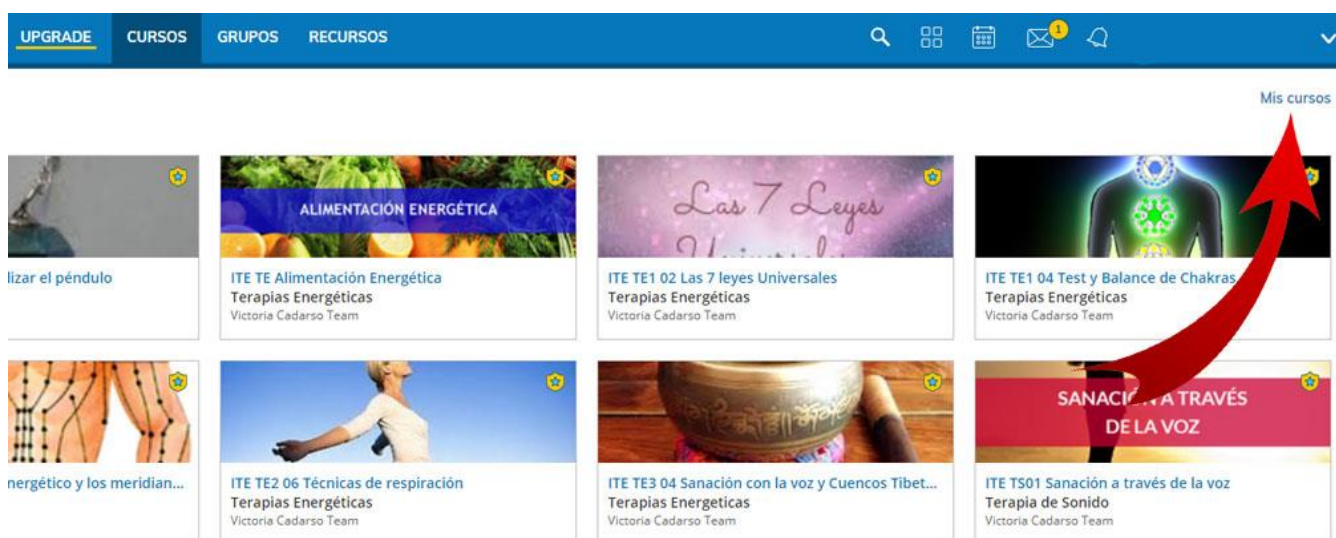

Después pincha "Unirse a un curso" e introduce el nuevo código del modulo al cual te has inscrito:

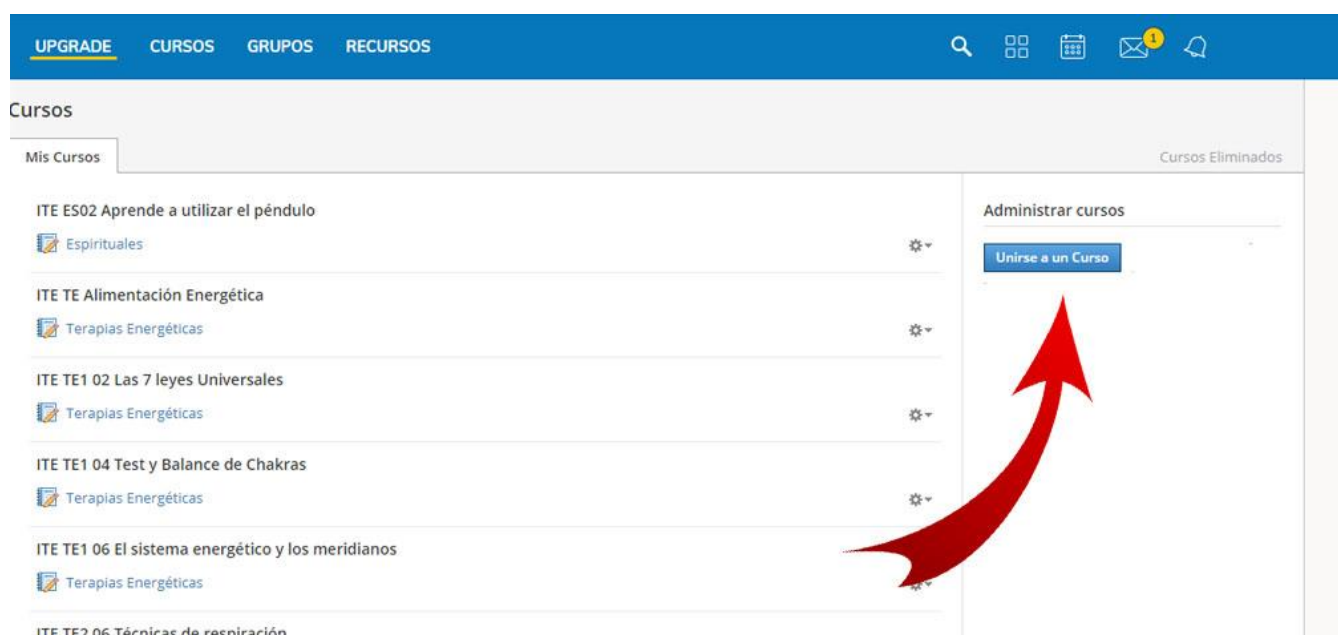

---

## 7. PARA VOLVER A ACCEDER A LA PLATAFORMA

Una vez inscrita/o por primera vez y en otro momento quieres seguir con tus estudios dentro de la plataforma, simplemente tienes que entrar de nuevo en la plataforma de “Schoology”.

Ir a “Login” y poner tue email y la contraseña personal que pusiste en la primera inscripción.

NOTA: No debes poner de nuevo el código de acceso al curso que se envío por primera vez.

---

Esperamos que esta breve guía te haya ayudado para familiarizarte con la plataforma y esperamos que disfrutes de tu curso o cursos.

De todos modos, si te surge cualquier duda o tienes cualquier otro problema en lo referente al uso de la plataforma puedes ponerte en contacto con el equipo técnico en el email:

[info@terapiasenergeticas.org](mailto:info@terapiasenergeticas.org)

Muchas gracias por la confianza que has mostrado con nosotros.

Un saludo de parte del todo el equipo y ánimo a ¡COMENZAR!